ИМПЕРАТОРЪ

ОТЕЛЬ • РЕСТОРАН

Новый год в Туле

2025—2026

4 ДНЯ / 3 НОЧИ

ULTRA ALL INCLUSIVE

с экскурсией

Дорогие друзья!

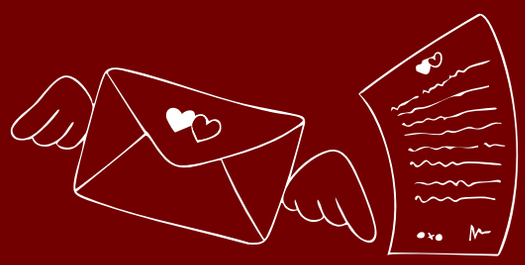

Вот и снова пора задуматься
о Новом Годе!

Мы сами в шоке,
как же быстро летит время!

А стало быть...

Приглашаем вас с восторгом встретить
Новый 2026 год и на славу провести
вместе с нами зимние праздники!

Частный бутик-отель «ИмператорЪ»
вот уже несколько лет подряд создает
масштабные и уникальные авторские
туры на новогодние каникулы!

Статусная атмосфера дружной загородной резиденции окутывает ласковым теплом независимо от прогноза погоды. Столы ломятся от манящих угощений. Дизайнерские интерьеры ресторанов приглашают запечатлеть каждую деталь.

Звучит АВВАвское «Happy New Year» — вы погружены в долгожданный и нескончаемый мандариново-оливьешный чилл-аут, а заботливый официант по взгляду понимает, когда Вам снова поднести очередной хрустальный бокальчик прохладного игристого...

Душевный стиль проведения торжества, много зрелищного и дивного в насыщенной шоу-программе, запоминающиеся артисты, тонкий юмор, профессиональные аниматоры, создание у гостя ощущения «словно в гостях у близких родственников» — вот на чем основывается философия гостеприимства популярного Тульского отеля «ИмператорЪ».

Чаще всего гости возвращаются к нам из года в год ,захватывая с собой большие компании...

☆☆☆☆☆

И пусть на нашей вывеске нет отметки «5 звезд», мы не сетевой отель в жаркой Турции, куда путевки на Новый год могут кому-то казаться альтернативой.

Мы сделаем максимум из возможного, чтобы вы и ваша семья / друзья остались очень довольны самым празднуемым событием в году!

Встречаем Новый 2026 год Вместе!

Программа

4 ДНЯ / 3 НОЧИ

31 декабря

14:00 — 17:00

Праздничный обед, шведский стол,
новый ресторан «Русская Ницца»
(открылся после ребрендинга в сентябре 2025)
Ресторан «60-11»
(открылся после ребрендинга в ноябре 2024)

20:30 — 21:50

Детский новогодний спектакль
или поздравления от Деда Мороза
и Снегурочки

22:30 WELCOME ZONE

В холле в банкетной резиденции «Эрмитаж» вас ждут новогодняя фотозона, придворные музыканты, фотограф, забавные персонажи .

Банкет и торжественная программа стартует ровно в 23:00.

Вы приглашаетесь в зал «Эрмитаж».

В ночь 2025 - 2026 для вас много сюрпризов

- Самый топовый ведущий города, шоу-мен Кирилл Давыдов
- Самый взрывной ВИА «Dance mama Dance» и бомбическая Крис Фолман
- Дед Мороз и Снегурочка
- Хореографические и оригинальные номера разных жанров

- Дискотека
- Салют

В меню авторские блюда от шеф повара

Александра Миногарова

Русская и французская кухня, напитки на любой вкус, с градусом и без, рассадка за круглыми столами, новогодний декор…

Гуляния продолжаются до 03:30 утра.

1 января

10:30 — 12:30

- Завтрак обильный опохмельный.

14:00 — 16:00

- Уличные гулянья, пикник барбекю под тульскую гармошку.

Во дворике отеля организована выездная кухня.

Уха у костра, глинтвейн и настойки, шашлыки, плов, стрит фуд.

Детская анимация.

ГОСТИНИЦА ИМПЕРАТОРЪ РЕСТОРАН

19:00 — 22:00

- Банкетный ужин в зале «Эрмитаж» с шоу программой

2 января

10:30

- Групповая обзорная экскурсия по Туле с заездом в Ясную Поляну
- Знакомство с Тульскими брендами: самовары, пряники, тульское оружие, белёвская пастила, Левша и др.

14.30 — 15:30

- Комплексный обед в кулинарии «Соль» (заведение холдинга «Императоръ»)

3 января

- Завтрак в отеле, check-out.

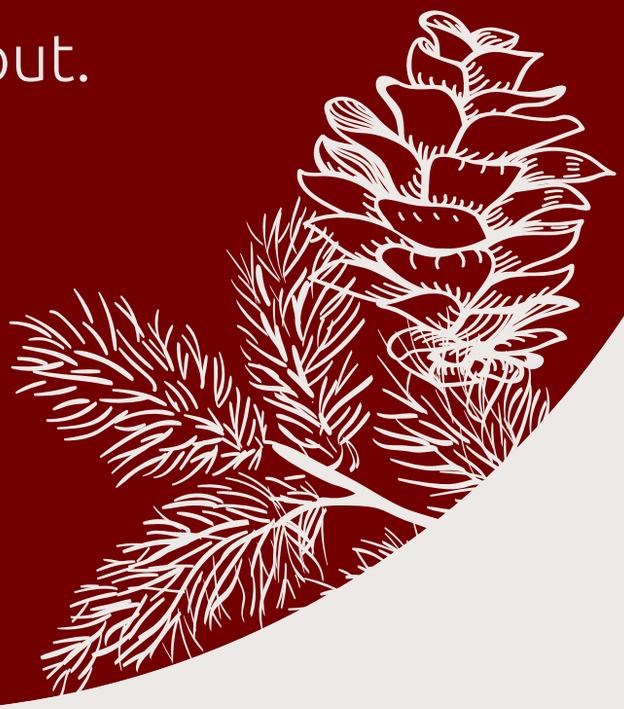

Что входит в стоимость тура?

- Проживание в номере выбранной категории 4 дня / 3 ночи
- Питание согласно заявленной программе

*алкогольные напитки включены в стоимость

31 декабря - игристое на обед
новогодняя ночь - игристое, водка, виски, вино
1 января - алкоголь на обед, на ужин

- В новогоднюю ночь банкет с шоу-программой
- Праздничный банкетный ужин 1 января с шоу-программой
- Анимация для детей согласно таймингу
- Барбекю и уличные забавы
- Обзорная экскурсия по Туле с обедом
- Бесплатная парковка возле отеля «Императоръ»

2 января ужин в стоимость **не входит**, но для вас работают рестораны à la carte «Русская Ницца» и «60-11».

ИМПЕРАТОРСКИЙ
ЭНГАЖЕМЕНТ

Новый
Год

Стоимость тура

С 31 декабря по 3 января

Заезд 13.00
Утренний заезд без доп.плат при наличии свободных номеров

Двухместное размещение:

Второй корпус стандарт твин	**145 000 ₽**
*Главный корпус супериор твин	**155 000 ₽**
*Главный корпус делюкс	**170 000 ₽**
*Главный корпус номера Люкс (Сюит Екатерина II и Сюит Петр I)	**195 000 ₽**

Комфорт фамили 230 000 ₽
(4 местное размещение)
доступен для бронирования 1 номер

Одноместное размещение:

Второй корпус стандарт твин 105 000₽

Главный корпус супериор твин 145 000₽

*звездочкой отмечены номера в отеле, где возможно комфортно расположить дополнительное место (раскладная кровать евро-типа)

СТОИМОСТЬ ДОПОЛНИТЕЛЬНОГО МЕСТА В НОМЕРЕ С ПРОГРАММОЙ И ПИТАНИЕМ:

Взрослый	55 000 ₽
Ребенок до 7 лет	20 000 ₽
С 7 до 14 лет	30 000 ₽

Ранний заезд

Стоимость заезда в номер 30 числа с 13:00 (включён комплексный ужин):

Двухместное размещение второй корпус	15 000 ₽
Двухместное размещение главный корпус	17 000 ₽
Двухместное размещение Делюкс	19 500 ₽
Двухместное размещение Люкс	22 500 ₽
Ребенок	4 000 ₽
Доплата за проживание с питомцем (до 7кг) за весь период	15 000 ₽

Для бронирования тура необходимо внести **предоплату в размере 50% от стоимости услуги**.

Полная оплата производится не позднее чем за 14 дней до начала тура.

Оплата

Для получения подробной информации о бронировании и оплате, пожалуйста, свяжитесь по телефону или напишите в WhatsApp:

+7 (910) 558-12-29 – Екатерина

С почтением к вам,
Нечепурнова Екатерина

Директор по развитию | Собственник отеля